

**Инструкция по множественной отправке медицинских
документов в РЭМД**

Отправка медицинских документов в РЭМД осуществляется через специальную форму отправки в РЭМД. Вызов данной формы возможен несколькими способами:

1) Автоматически после авторизации в системе пользователя, сопоставленного с конкретным врачом, при наличии неотправленных медицинских документов (Рисунок 1).

Рисунок 1. Форма отправки ЭМД

2) При выборе врача через АРМ «Врач поликлиники». Выбор врача осуществляется через пункт «Выбор доктора». В открывшемся окне следует выбрать необходимого врача из справочника и нажать кнопку (Рисунок 2). Отобразится форма отправки документов в РЭМД (Рисунок 1).

Рисунок 2. Пункт «Выбор врача»

3) При выборе операции «Отправка мед.записей в РЭМД» в меню «Операции» (Рисунок 3).



Рисунок 3. Операция «Отправка мед.записей в РЭМД»

Форма отправки в РЭМД содержит следующую информацию:

- Сертификат ЭЦП врача.
- ФИО врача.
- СНИЛС врача.
- Срок действия сертификата.

Автоматически отобразится действующий сертификат врача, соответствующий настройке «Номер сертификата пользователя» из хранилища сертификатов пользователя. Если срок действия сертификата истёк, будет произведен поиск сертификата по СНИЛС врача.

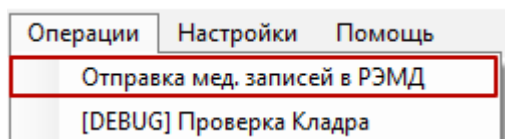
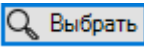
Для того чтобы изменить сертификат подписи и выбрать его самостоятельно, следует нажать кнопку  (Рисунок 1).

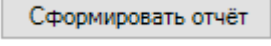
Для формирования отчёта по выбранному врачу за период, начиная с 01.01.2019 следует нажать кнопку  (Рисунок 1). В excel-файле будет сформирован отчет «ЭМД для отправки в РЭМД по врачу» (Рисунок 4).

Примечание: В отчёт и выборку для отправки попадают медицинские записи не старше одного года.

ЭМД для отправки в РЭМД по врачу: [8888] <i>Иванова А.С.</i>					
За период с 01.01.2019 года по 20.03.2019					
Дата создания мед записи	Наименование	ФИО пациента	№ ТАП	Дата открытия ТАП	Дата закрытия ТАП
20.03.2019 15:56	Осмотр терапевта (доработанный)	ИВАНОВА АННА НИКОЛАЕВНА	2619807	19.03.2019	не закрыт
20.03.2019 16:00	086у - справка для поступления на учебу/работу	ИВАНОВА АННА НИКОЛАЕВНА	2619807	19.03.2019	не закрыт

Рисунок 4. Сформированный отчёт «ЭМД для отправки в РЭМД по врачу»

Для того чтобы подписать и отправить ЭМД в РЭМД, следует нажать кнопку

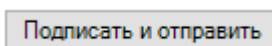

(Рисунок 1). Форма отправки ЭМД будет автоматически свернута.

При нажатии кнопки осуществится проверка соответствия СНИЛС врача и СНИЛС выбранного сертификата. Если СНИЛС не совпадают, отобразится сообщение об ошибке (Рисунок 5). В таком случае следует выбрать корректный сертификат подписи при помощи кнопки «Выбрать» или обратиться к системному администратору.



Рисунок 5. Сообщение об ошибке

Нажатие кнопки инициирует выполнение следующей последовательности действий:

- 1) Формирование pdf-файлов.

2) Подпись сформированных файлов сертификатом врача, выбранного в форме отправки ЭМД.

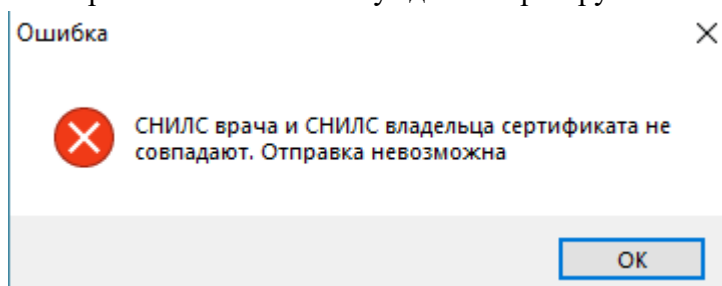
3) Подпись сформированных файлов сертификатом лечебного учреждения. Сертификат лечебного учреждения указан в вкладке «Администрирование» в настройке «IBS: Номер сертификата ЛПУ».

4) Отправка файлов в РЭМД.

После отправки каждой медицинской записи в левом углу формы отобразится сообщение о количестве отправленных документов в РЭМД (Рисунок 6).





Рисунок 6. Сообщения об успешной отправке ЭМД в РЭМД

Для того чтобы прервать отправку данных в РЭМД, необходимо нажать на значок  в правом углу формы «Электронный медицинский документ». Отобразится окно подтверждения выполнения операции, в котором следует нажать кнопку  (Рисунок 7).

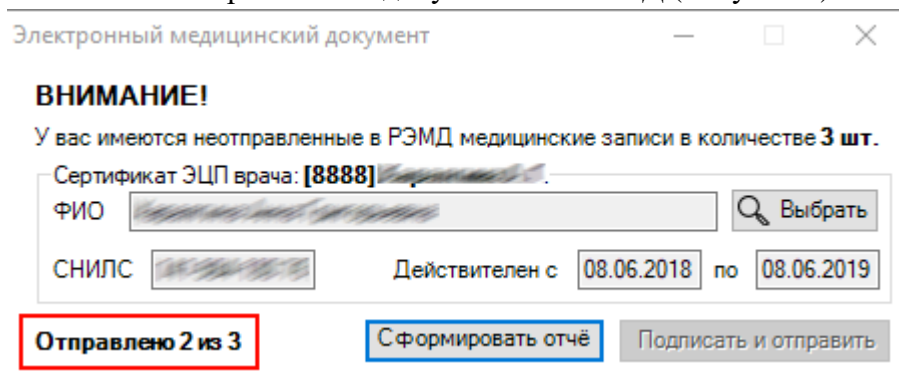

Рисунок 7. Отмена отправки ЭМД в РЭМД.

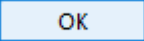
Внимание! При нажатии на кнопку «Подписать и отправить» форма может закрыться автоматически без запуска счётчика отправки. Это может возникнуть из-за ввода некорректного пароля от указанного сертификата врача. Чтобы избежать возникновения данной ошибки, необходимо сохранить пароль в криптопровайдере (Рисунок 8).

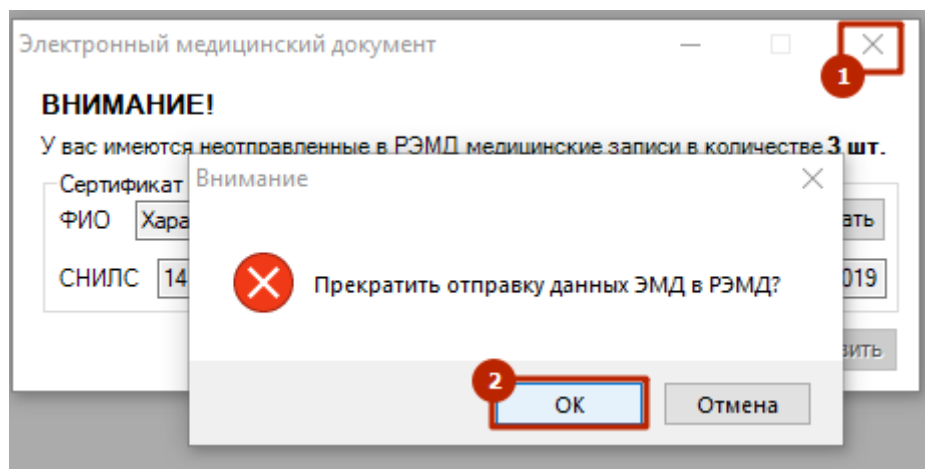
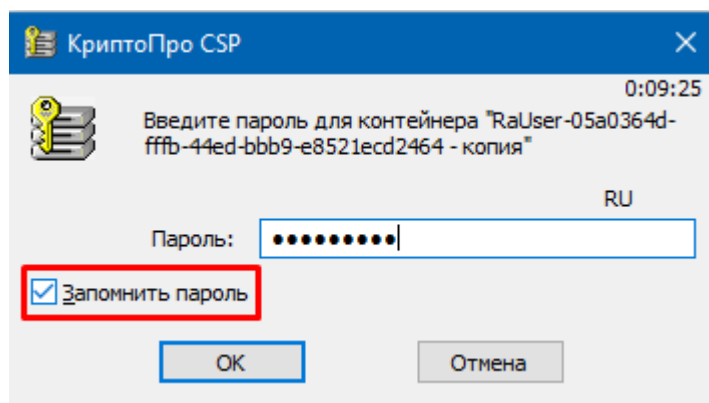

Рисунок 8. Ввод пароля сертификата пользователя